

Инструкция по копированию открытой части КЭП (сертификата ключа).

1. Для копирования сертификата необходимо зайти в КриптоПро CSP.

- Если у вас операционная система Windows 10, то необходимо зайти в «Пуск»-> «КриптоПро CSP»:

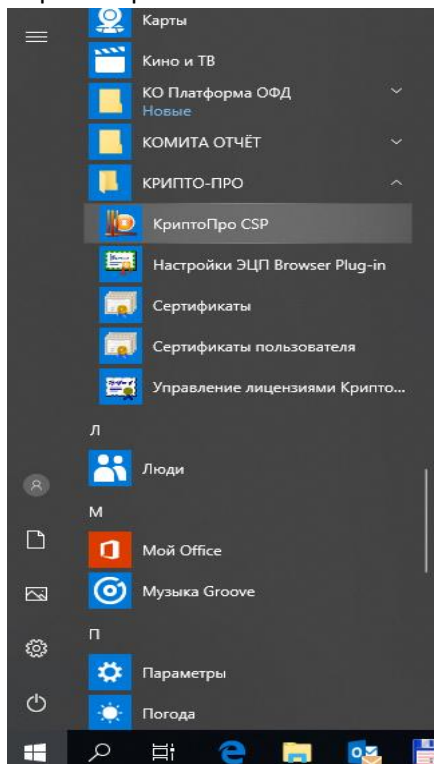

- Если у вас операционная система Windows 7, то необходимо зайти в «Пуск»-> «Панель управления»-> «КриптоПро CSP»:

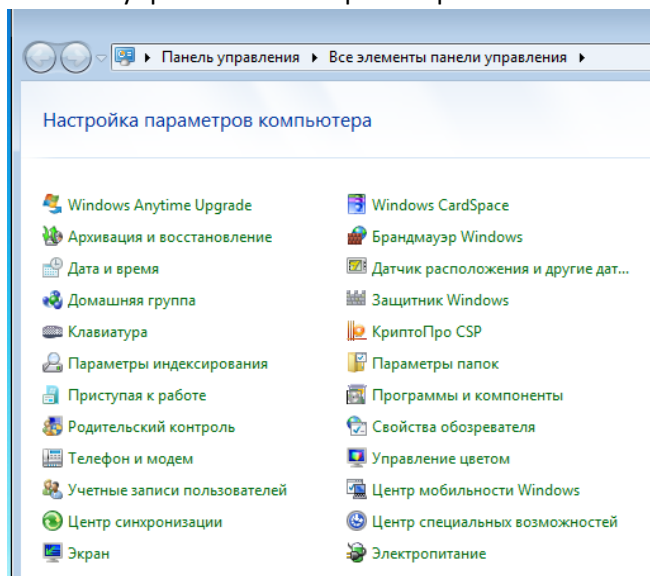

2. В КриптоПро CSP нужно зайти на панель «Сервис» и на ней нажать кнопку «Просмотреть сертификаты в контейнере»

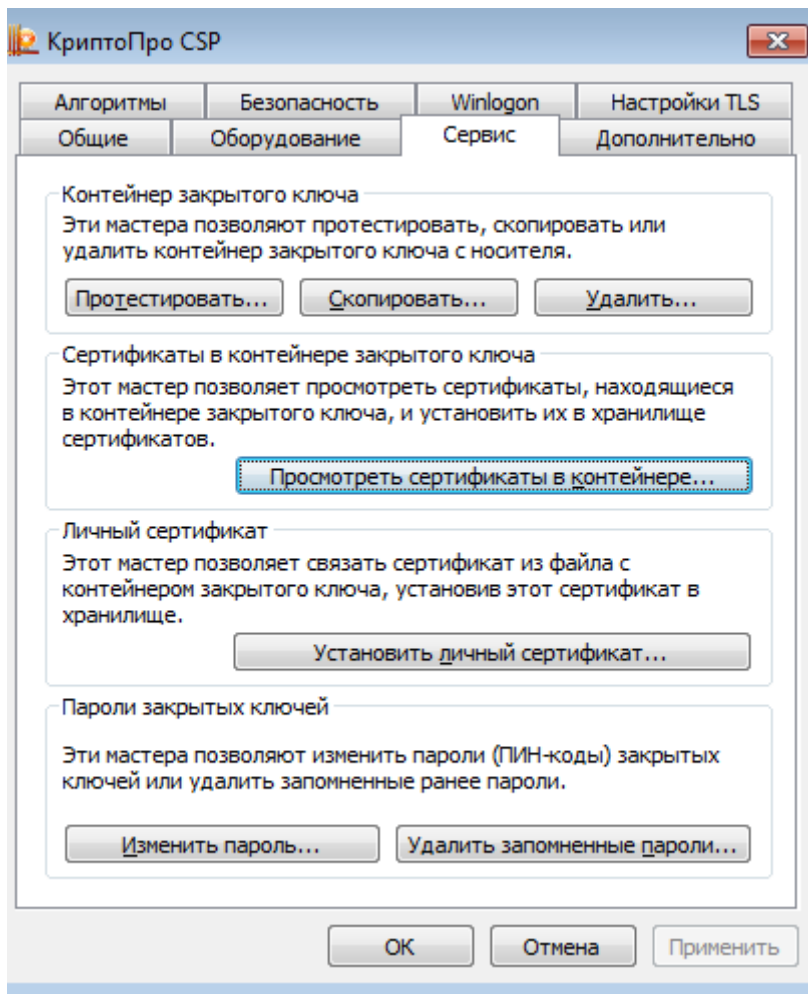

3. Нажимаем кнопку «Обзор» и выбираем нужный ключ и нажимаем «ОК»:

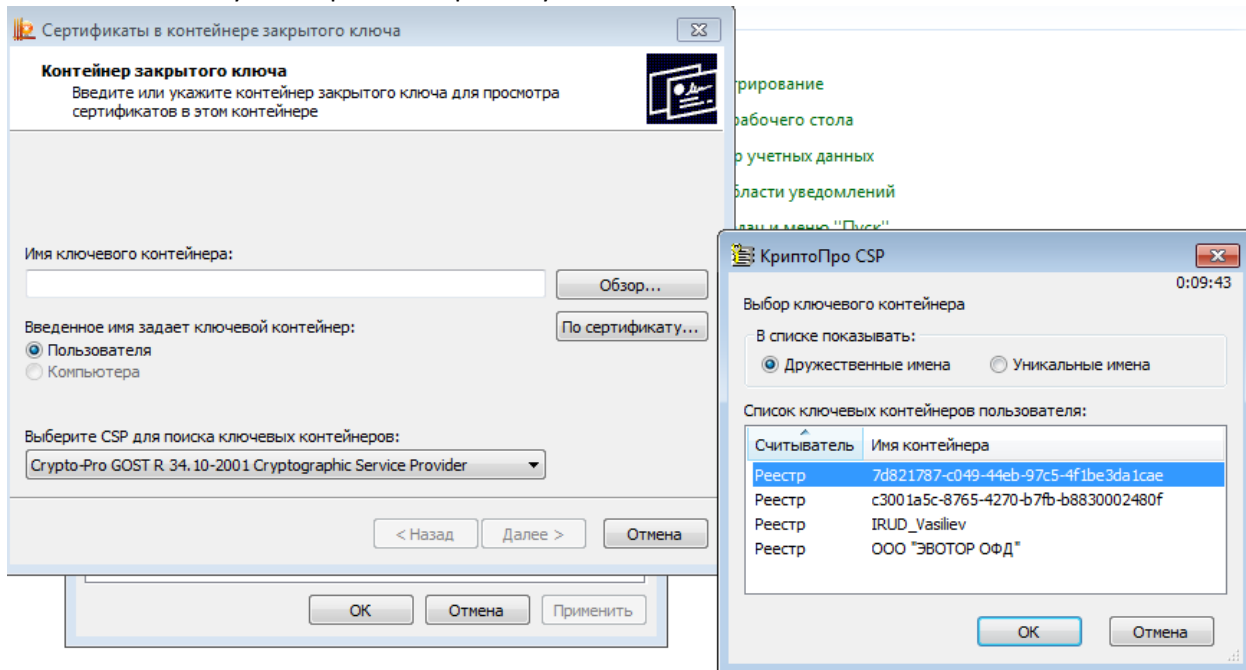

4. После выбора ключа нажимаем «Далее»:

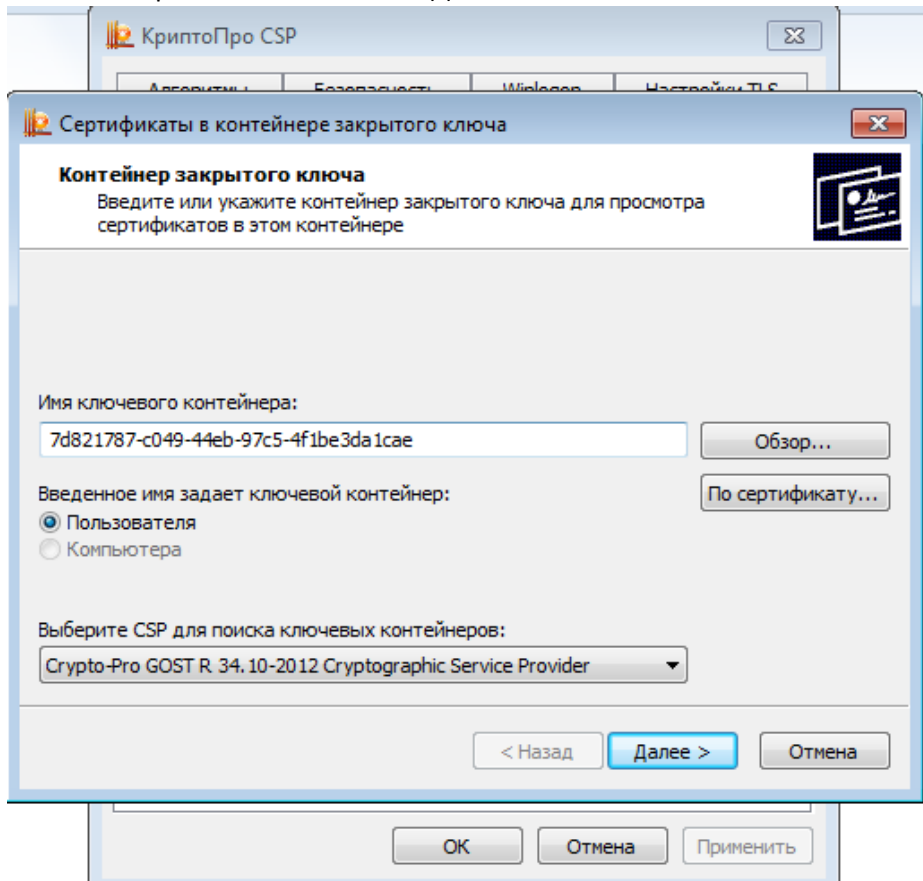

5. На открывшейся вкладке проверяем правильность выбора ключа (если их несколько на компьютере/токене) и нажимаем кнопку «Свойства»:

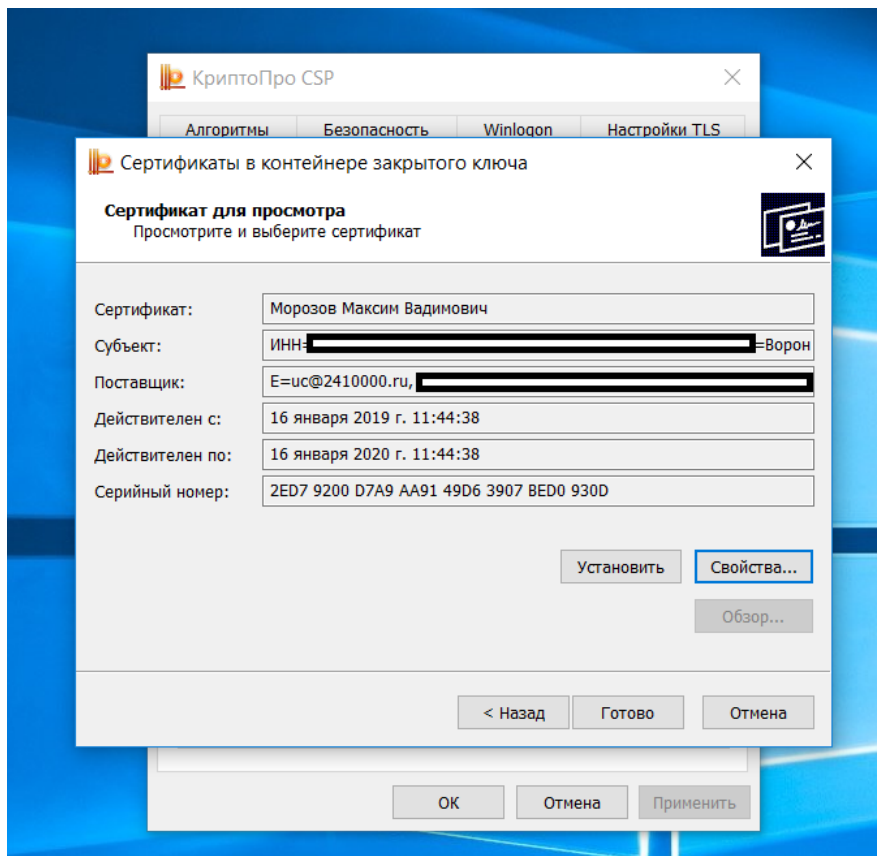

6. Появилось окно сертификата. Нужно перейти на вкладку «Состав»:

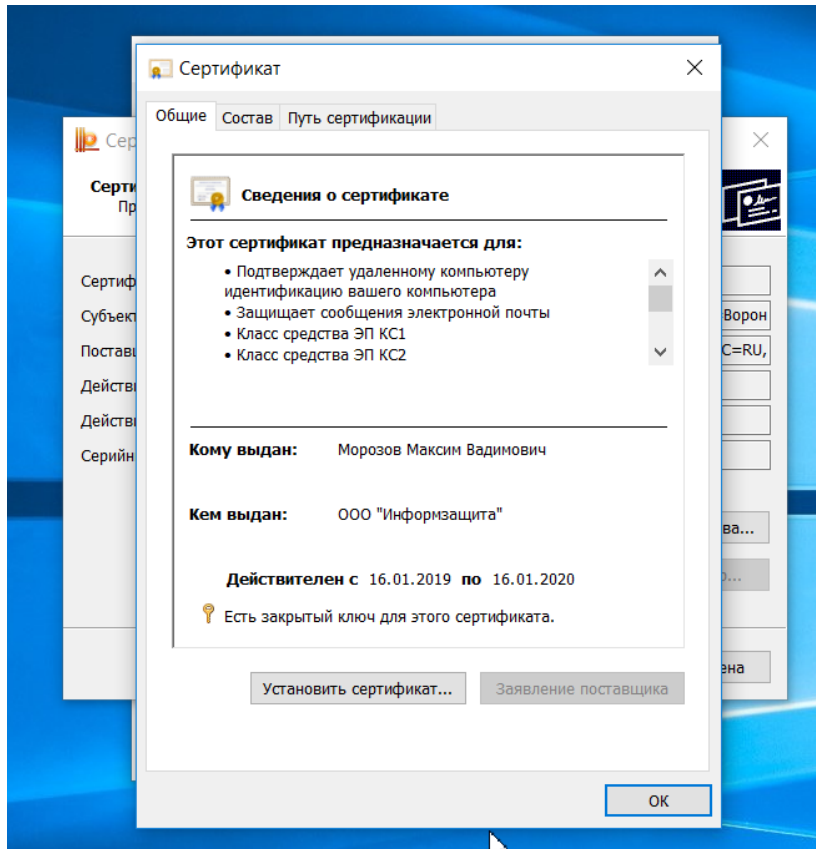

7. Нажимаем кнопку «Копировать в файл»:

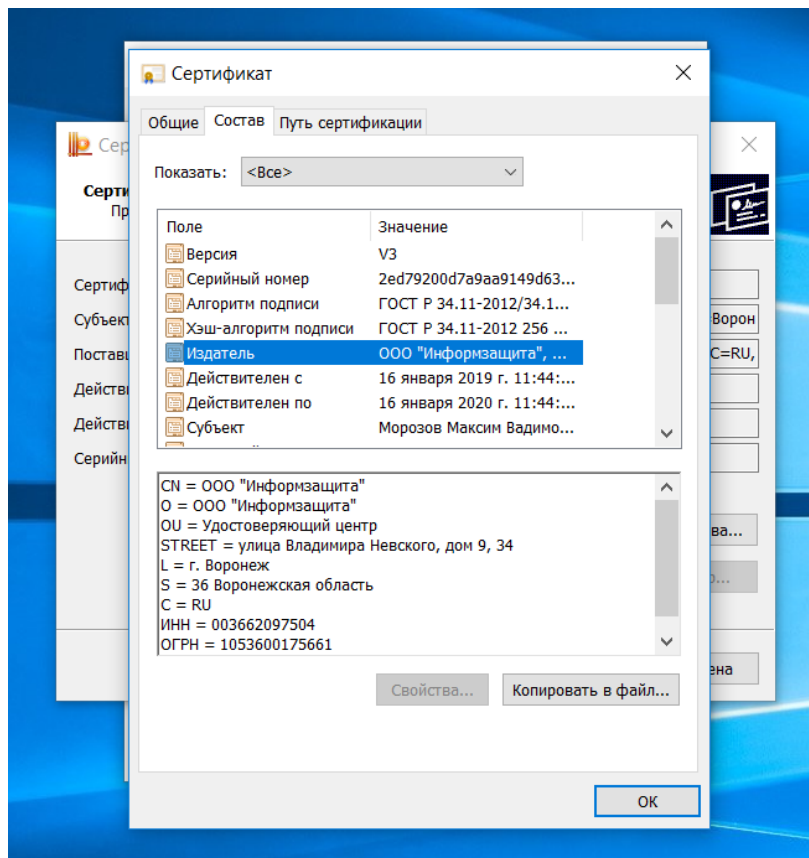

8. В появившемся окне нажимаем «Далее». В следующем окне оставляем настройки по умолчанию и нажимаем кнопку «Далее».

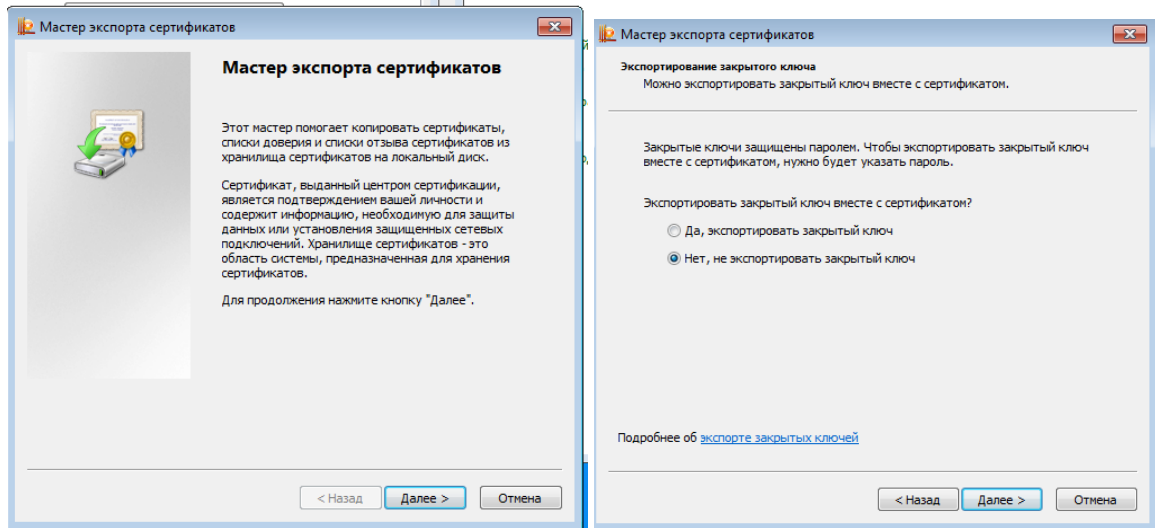

9. В появившемся окне также оставляем настройки по умолчанию и нажимаем кнопку «Далее»:

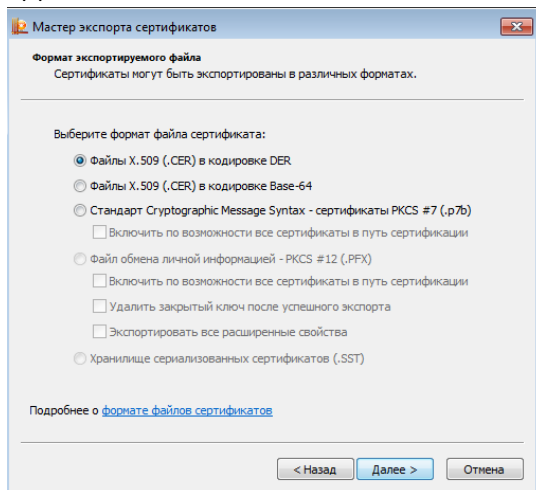

10. В появившемся окне нажимаем «Обзор», указываем название сертификата (Название организации):

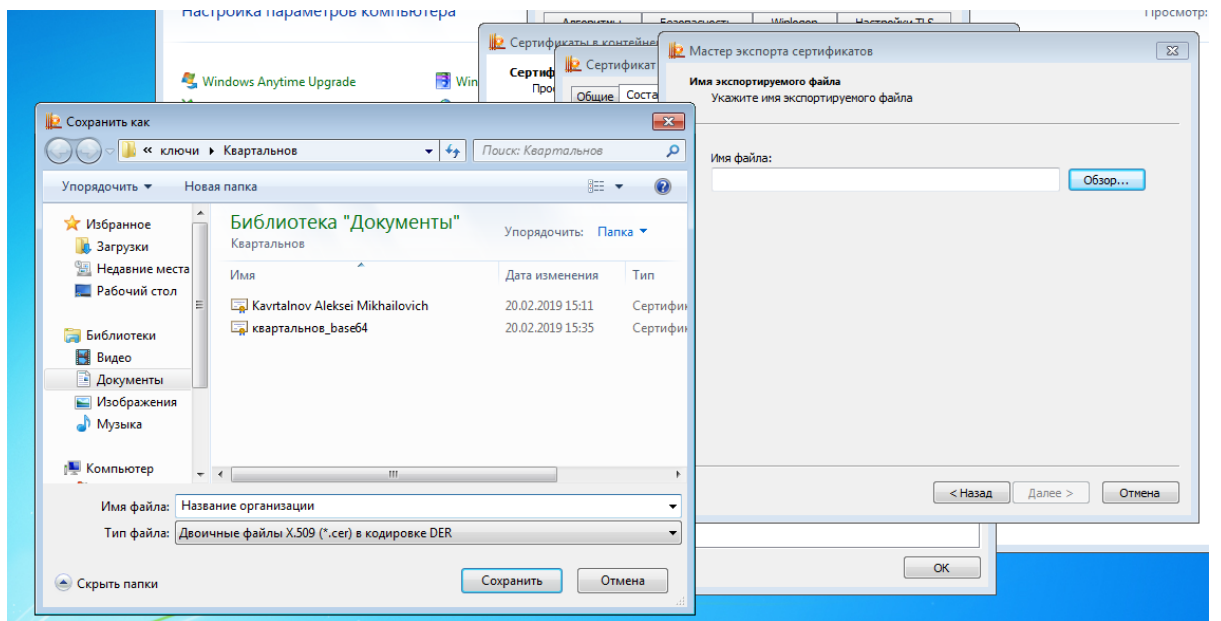

11. Нажимаем кнопку «Сохранить» и в открывшемся окне «Далее». В последнем окне нажимаем «Готово»:

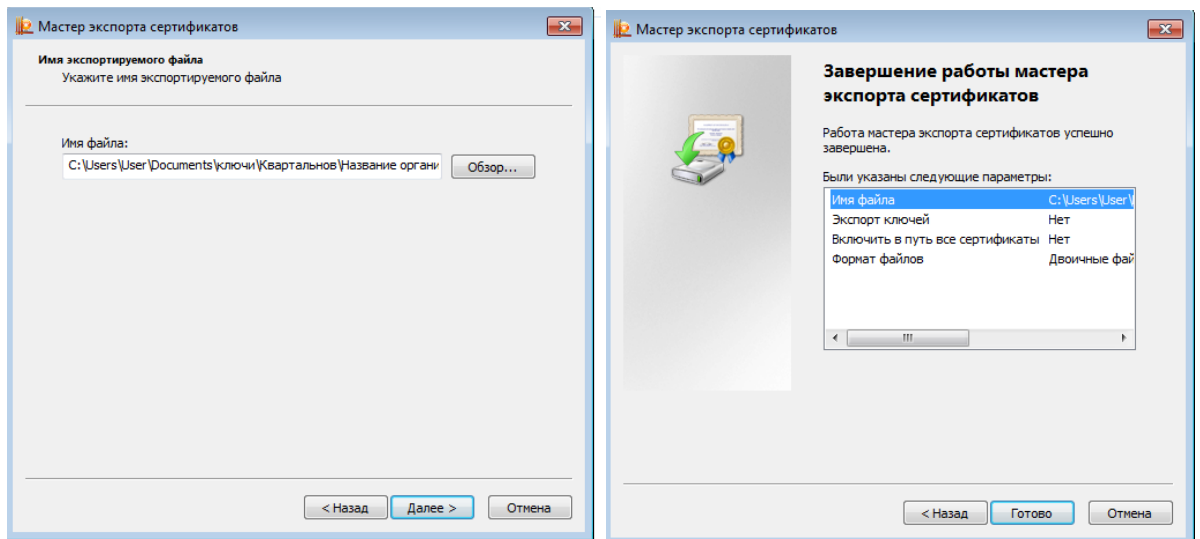

12. В завершении должно появиться окно «Импорт успешно выполнен»:

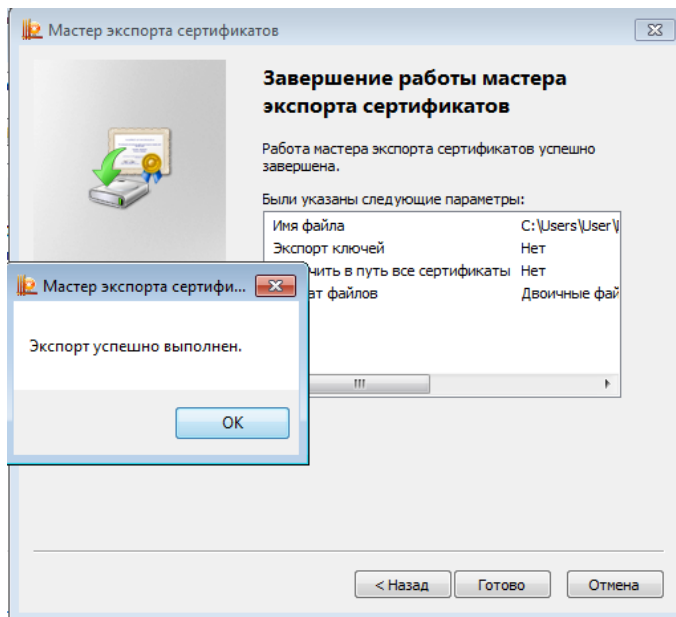

13. После успешного импорта закрываем все окна КриптоПро CSP и находим сертификат, который мы сохранили:

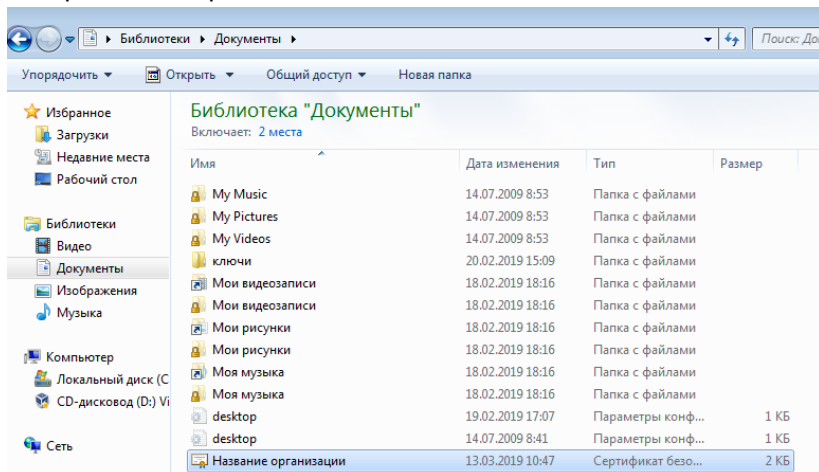

14. Архивируем сертификат и отправляем на почту менеджеру.

Техподдержка:

Тел. 8-800-775-44-22

E-mail: doc@bususlugi.ru